



MALL MEDIA PRICE MENU モールメディアプライスマニュー

イオンモールむさし村山

作成：2023.4.1



イオンモール株式会社

モールメディアについてのお問い合わせ先
イオンモールむさし村山事務所
電話：042-566-8111(代表番号)
担当 / 井戸・佐藤 まで

買い場に最も近い 大規模コミュニケーションメディア

他の媒体と比べて購入意欲が高まっている場所で、広告、イベントなど、買い場と連携し、認知拡大から購買、効果測定まで連続性のあるプランが策定可能です。

子供～大人、ファミリー～シニアまで年間約1,100万人のお客さまが来館されます。
幅広いターゲットに対して、またピンポイントでの告知を実施頂けます。

好意形成・売場誘引

イベントスペースを利用したサンプリング活動で購買への意欲を喚起します。

※イベントスペース資料を参照願います。



認知拡大

商品特性などによって最適なロケーションを選択。お客様への商品ブランド認知のアップを図ります。





| S C 概要 | |
|--------|-------------------------|
| SC名称 | イオンモールむさし村山 |
| 所在地 | 東京都武蔵村山市榎一丁目1-3 |
| 開業日 | 2006年11月18日 |
| 敷地面積 | 約194,000m ² |
| 総賃貸面積 | 約79,000m ² |
| テナント数 | 約180店 |
| 駐車台数 | 4,800台 |
| 駐輪台数 | 1,280台 |
| 入館客数 | 平日25,000人 土日祝45,000人 |

| 営業時間 | |
|-----------------|--------------------------------------|
| 専門店街 | 10:00~21:00 |
| レストラン | 10:00~22:00 |
| イオンスタイル（1F食品） | 8:00~23:00 |
| イオンスタイル（2・3・4F） | 9:00~22:00 |
| テナント構成 | |
| 核店舗 | イオンスタイル |
| 大型専門店 | ユニクロ・GU・H&M・Victoria・nojima・オリオン書房 等 |
| 施設 | サウスコート・センターコート・ノースコート |

(広域MAP)



(近隣MAP)



玉川上水駅より立川バスにて約15分。(片道230円)

立川駅北口よりバスで約25分。(片道380円)

- | | |
|-----------------------|------------------------|
| 01. ポスター什器 館内 (B1・B2) | 11. 授乳室 |
| 02. ポスター ESL・EV横 | 12. 従業員休憩所 |
| 03. 柱巻き | 13. センター西 通路屋根 |
| 04. エレベーター 正面扉 | 14. センター東 通路屋根 |
| 05. エスカレーター側面 (シート) | 16. ノース西 通路屋根 |
| 06. エスカレーター側面 (ステッカー) | 16. 吹き抜けガラス |
| 07. フードコート (ステッカー) | 17. 立体駐車場エレベーター入口4・5F |
| 08. 大型サイネージ CM | 18. 立体駐車場エスカレーター入口4・5F |
| 09. 化粧室 | |
| 10. トイレ(個室扉内側) | |

基本的なポスターサイズ2種。来店されたお客さまの動線に必ず存在し、回遊されるお客さまへPRできます。
イベントスペース周りでの展開はイベント等を同時開催することでその効果をより高めることが可能です。

B1サイズ



B2サイズ



1F



2F



3F



B1 : 4 箇所 / B2 : 17 箇所 【計21箇所】

掲出料 (2週間)

1枚 ￥25,000

製作・取付作業料 (参考)

・完全データ支給・出力からの金額になります。
・デザイン制作は別途かかります。要相談。

基本的なポスターサイズ。

来店されたお客さまの動線に必ず存在し、
回遊されるお客さまへPRできます。イベントスペース周りでの展開は
イベント等を同時開催することでその効果をより高めることが可能です。

1F



2F



3F



1F : 8か所 / 2・3F : 各9か所 / 4F : 6か所 / 5・6F : 各2か所 【計36か所】

掲出料 (2週間)

1枚 ￥25,000

製作・取付作業料 (参考)

- ・完全データ支給・出力からの金額になります。
- ・デザイン制作は別途かかります。

03. 柱巻き

【媒体サイズ】
【仕様・素材】

H 1,030mm×W 728mm (B1) / H 728mm×H 515mm (B2)
インクジェット出力（糊付）+マットラミ



7

柱巻きメディアは来店されたお客さまの動線に必ず存在し、
回遊されるお客さまへ継続的にPRできます。
また核テナントへと繋がるイベントスペース周りでの展開はイベント等を
同時開催することでその効果をより高めることが可能です。



1F : 6本 / 2F : 9本 / 3F : 4本 【計19本】

掲出料（2週間）

1本 ￥25,000

製作・取付作業料（参考）

- メディア出力費：￥18,500 (1枚/B1)/ ￥12,500 (1枚/B2)
- 施工費：￥48,000 (1～8本)/ ￥85,000 (9～19本)
- 撤去費：￥32,000 (1～19本)

※完全データ支給・出力からの金額になります。
※デザイン制作は別途かかります。要相談。

04. エレベーター

【媒体サイズ】 H2,100mm×W360mm× 4 枚
 【仕様・素材】 インクジェット出力（強粘再剥離、薄手）+マットラミ



エレベーターメディアは他層階や駐車場を利用されるお客さまが待ち時間の際に注目される媒体です。お客さまが立ち止まって見る媒体として高い視認率が期待できます。告知面サイズも大きい為、迫力のある展開が可能です。

エンターテインメントコートのイベントスペース、柱広告等を同時開催することでその効果をより高めることが可能です。



1F



2F



3F



左右：12mm余白あり
 中央：27mm余白あり

| | |
|--|--|
| 1F：12基 / 2F：12基 / 3F：12基 / 4F：3基【計39基】 | |
| 掲出料（2週間） | 1基 ￥100,000 |
| 製作・取付作業料（参考） | ●メディア出力費：￥80,000(1基) ●施工費：￥90,000(1-6基)/ ￥185,000(7-15)/ ￥270,000（16-24） ￥350,000(25-30)/ ￥440,000(31-39) ●撤去費：￥60,000(1-18基)/ ￥120,000(19-39基) ※完全データ支給・出力からの金額になります。 ※デザイン制作は別途かかります。 |

05. エスカレーター（足もと帯）

【媒体サイズ】 下記に記載
【仕様・素材】 再剥離+マットラミ



主通路同様に回遊動線の一部であるエスカレーター付近の広告は利用するお客さまとの距離が近いので、高い接触率と視認率があります。

1F

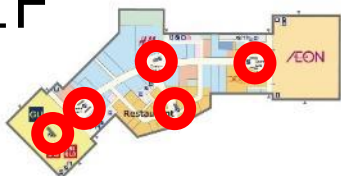

2F



3F



1F→2F/2F→1F H14,000mm×W90mm-2枚

2F→3F/3F→2F H13,000mm W90mm -2枚

4F

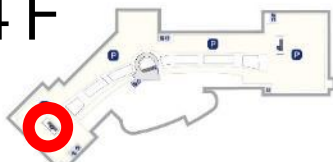

3F→4F/4F→3F H13,000mm W90mm-2枚

5F

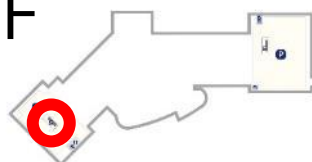

4F→5F/5F→4F H7000mm W90mm×-2枚



※ESC足元銀色淵部分への貼り付け掲載

1F：10基 / 2F：8基 / 3F：4基 / 4F：2基 / 5F：2基 【計26基（昇降別）】

掲出料（2週間）

1基 ￥40,000

製作・取付作業料（参考）

●メディア出力費：

H14000mm×W90mm-2枚（1基分）：￥50,000

H13000mm×W90mm-2枚（1基分）：￥45,000

H7000mm×W90mm-2枚（1基分）：￥30,000

●施工費：￥90,000(1-8基)/ ￥180,000(9-16)/ ￥270,000 (17-26)

●撤去費：￥35,000(1-8基)/ ￥60,000(9-16基)/ ￥100,000(17-26基)

※完全データ支給・出力からの金額になります。

※デザイン制作は別途かかります。

06. エスカレーター側面

【媒体サイズ】
【仕様・素材】

H210mm×W210mm-12枚（1基につき6枚）
インクジェット出力（再剥離）+マットラミ



主通路同様に回遊動線の一部であるエスカレーター付近の広告は
利用するお客さまとの距離が近いので、高い接触率と視認率があります。

1F

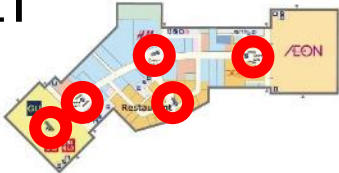

2F



3F



4F

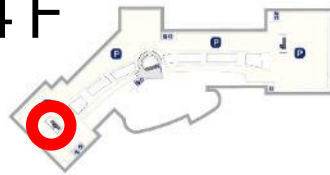

5F

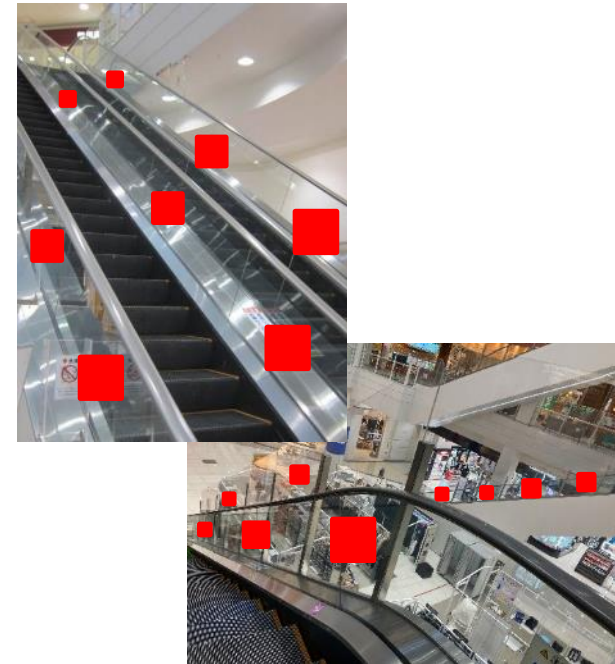
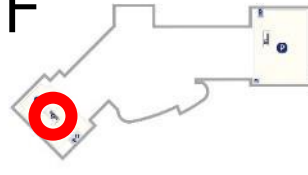

※ガラス面への貼り付け掲示

1F：5対 / 2F：4対 / 3F：2対 / 4F：1対 / 5F：1対 【計13対（2基分/昇降1対）】

掲出料（2週間）

1対 ￥40,000

製作・取付作業料（参考）

●メディア出力費：￥25,000（W210×H210-12枚）

●施工費：￥50,000(1-3対)/￥90,000(4-9)/￥145,000（10-13）

●撤去費：￥35,000(1-6対)/￥60,000(7-13対)

※完全データ支給・出力からの金額になります。

※デザイン制作は別途かかります。

07. フードコート席

【媒体サイズ】 H120mm×W120mm—600枚
 【仕様・素材】 角Rカット+合成タック紙（強粘再剥離）



滞留時間の長いフードコート内のテーブルをメディア化。
 お客さまが飲食や休憩をする場所なので
 高い視認率を期待でき、読ませる広告としての活用ができます。

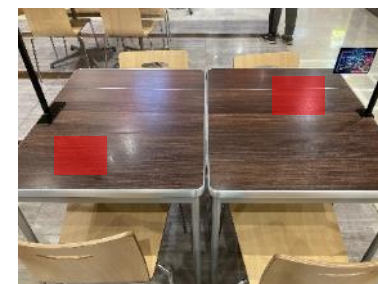

約1,000席（テーブル数：458か所）

掲出料（2週間）

全席 ￥500,000

製作・取付作業料（参考）

- メディア出力費：￥122,000（W120×H120-500枚※予備含む）
- 施工費：￥145,000
- 撤去費：￥65,000

※完全データ支給・出力からの金額になります。
 ※デザイン制作は別途かかります。

イオンモールむさし村山の館内で最大のイベントスペース。
館の中央部に位置し、お客さまの導線が集中する好立地。

1F



1Fセンターコート：1か所 15秒CM

掲出料

1週間 ￥100,000

2週間 ￥200,000

4週間 ￥300,000

※最大1日660秒

(15秒CMを10:00～21:00の間、15分毎に放映の場合)

製作・取付作業料（参考）

※完全データ支給からの金額になります。

※動画制作は別途かかります。要相談。

免責事項

1Fセンターコートで催事が実施される場合、その催事で大型サイネージを使用する可能性がございますので、CMが予定通り放映されない時間帯がございます。

あらかじめご了承ください。

09. 化粧室

【媒体サイズ】
【仕様・素材】

H210mm×W210mm
インクジェット出力（再剥離）+マットラミ+角Rカット



13

化粧室鏡の一部をメディアとして使用。
立ち止まった状態で見える事ができる為、高い視認率を期待できます。
また、性別を分けたアプローチも可能なので
内容によって使い分ける事でより高いPRが可能です。

1F



2F



3F



※1蛇口につき1枚の掲出

1F : 4 か所 12枚 / 2F : 3 か所 9枚 / 3F: 3 か所 : 9枚 【計30枚※男女別】

掲出料（2週間）

1枚 ￥5,000

製作・取付作業料（参考）

- メディア出力費：￥3,500（W210×H210－1枚）
- 施工費：￥48,000(1-18枚)/ ￥90,000(19-30枚)
- 撤去費：￥32,000

※完全データ支給・出力からの金額になります。
※デザイン制作は別途かかります。

10. トイレ(個室扉内側)

【媒体サイズ】 H210mm×W210mm
 【仕様・素材】 インクジェット出力（強粘再剥離 薄手）+マットラミ



立ち止まった状態で見える事ができる為、高い視認率を期待できます。
 また、性別を分けたアプローチも可能なので
 内容によって使い分ける事でより高いPRが可能です

1F



2F



3F



【計138か所】

掲出料（2週間）

1枚 ￥5,000

製作・取付作業料（参考）

- メディア出力費：￥4,000(1枚)
- 施工費：￥48,000(1-30か所)/ ￥90,000(31-60)
 ￥145,000 (61-90) ￥190,000(91-138)
- 撤去費：￥35,000(1-50か所)/ ￥60,000(51-138か所)

※完全データ支給・出力からの金額になります。

※デザイン制作は別途かかります。

1 1. 授乳室

【媒体サイズ】 B2サイズ
【仕様・素材】 半光沢紙



利用されているお客さまは、とても限定されるエリアです。
対象商品・ターゲット・目的によっては、非常に大きな効果が期待できます。

1F



2F



3F

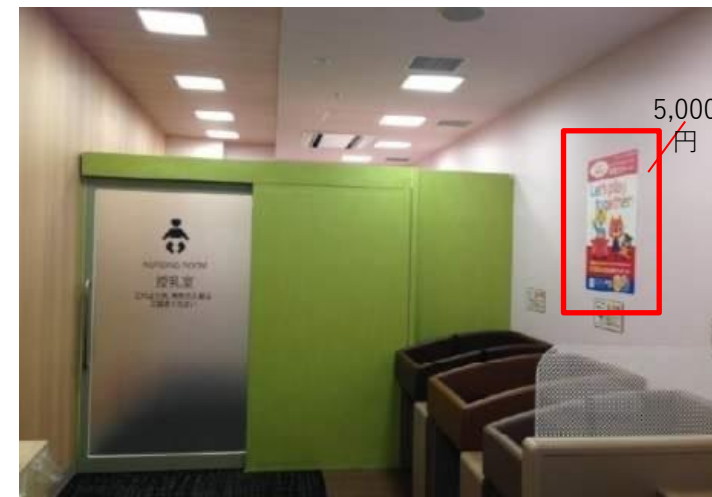

1F : 1か所 / 2F : 1か所 / 3F : 1か所 【計 3 か所】

掲出料 (2週間)

1枚 ￥5,000

製作・取付作業料 (参考)

●メディア出力費 : ￥5,500 (1枚/B2)

●施工費 : ￥45,000

●撤去費 : ￥32,000

※完全データ支給・出力からの金額になります。

※デザイン制作は別途かかります。

12. 従業員休憩所

【媒体サイズ】 H120mm×W120mm-150枚

【仕様・素材】 角Rカット+合成タック紙（強粘再剥離）



従業員さまが飲食や休憩をする場所なので、立ち止まった状態で高い視認率を期待でき、読ませる広告としての活用ができます

3F



約170席（各テーブル&化粧室：126か所）

掲出料（2週間）

全席 ￥200,000

製作・取付作業料（参考）

●メディア出力費：￥85,000（W120×H120-150枚※予備含む）

●施工費：￥90,000

●撤去費：￥60,000

※完全データ支給・出力からの金額になります。

※デザイン制作は別途かかります。

13. センター西 通路屋根

【媒体サイズ】 H350mm×W1,800mm(絵柄部分のサイズ)
 【仕様・素材】 インクジェット出力 (ターポリン)(両面印字)



主通路上部に設置できる、センターコートへ続く
 視認性が非常に高いメディアです。

1F



+天ハトメ加工
 +天袋加工
 +スチールパイプ入れ
 H350+W1800
 ※ステンレスカラビナ4個



※中吊り 1フレームおき

計9か所

掲出料 (2週間)

全か所 ￥300,000

製作・取付作業料 (参考)

- メディア出力費： ￥234,000
- 施工費： ￥48,000
- 撤去費： ￥35,000
- ステンレスカラビナー式： ￥32,000

※完全データ支給・出力からの金額になります。
 ※デザイン制作は別途かかります。

14. センター東 通路屋根

【媒体サイズ】 H350mm×W1,800mm (絵柄部分のサイズ)
 【仕様・素材】 インクジェット出力 (ターポリン)(両面印字)



主通路上部に設置できる、センターコートへ続く
 視認性が非常に高いメディアです。



+天ハトメ加工
 +天袋加工
 +スチールパイプ入れ
 H350+W1800
 ※ステンレスカラビナ4個

※中吊り 1フレームおき

| 計10か所 | |
|---------------|--|
| 掲出料 (2週間) | 全か所 ￥300,000 |
| 製作・取付作業料 (参考) | <ul style="list-style-type: none"> ●メディア出力費：￥260,000 ●施工費：￥48,000 ●撤去費：￥35,000 ●ステンレスカラビナ式：￥36,000 <p>※完全データ支給・出力からの金額になります。 ※デザイン制作は別途かかります。</p> |

15. ノース西 通路屋根

【媒体サイズ】 H350mm×W1,800mm (絵柄部分のサイズ)

【仕様・素材】 インクジェット出力 (ターポリン)(両面印字)



主通路上部に設置できる、ユニクロ・GU店舗へ続く視認性が非常に高いメディアです。

1F



+天ハトメ加工
+天袋加工
+スチールパイプ入れ
H350+W1800
※ステンレスカラビナ4個

※中吊り 1フレームおき

計9か所

掲出料 (2週間)

全か所 ￥200,000

製作・取付作業料 (参考)

- メディア出力費： ￥234,000
- 施工費： ￥48,000
- 撤去費： ￥35,000
- ステンレスカラビナ一式： ￥32,000

※完全データ支給・出力からの金額になります。

※デザイン制作は別途かかります。

16. 吹き抜けガラス

【媒体サイズ】 H300mm×W300mm

【仕様・素材】 インクジェット出力（再剥離、裏白）+マットラミ+角Rカット



来店されたお客さまの動線上にあり、
回遊されるお客さまへ継続的にPRできます。
イベントスペースと連動した展開はPR・広告内容の世界観を高めます。



※ガラス面への貼り付け掲示

| 2 F- 3 F 計120か所（※7枚置き） | |
|------------------------|--|
| 掲出料（2週間） | 120枚 ￥300,000 |
| 製作・取付作業料（参考） | <ul style="list-style-type: none"> ●メディア出力費： ￥220,000(W300×H300-120枚) ●施工費： ￥145,000 ●撤去費： ￥60,000 <p>※完全データ支給・出力からの金額になります。 ※デザイン制作は別途かかります。</p> |

17. 立体駐車場エレベーター入口4F・5F

【媒体サイズ】 B2サイズ



来店されたお客さまの動線上にあり、
視認性が高いメディアです。



エレベーター前 Information Board

掲出料（1か月）

1枚 ￥25,000

製作・取付作業料（参考）

- ・完全データ支給・出力からの金額になります。
- ・デザイン制作は別途かかります。

来店されたお客さまの動線上にあり、
視認性が高いメディアです。



エスカレーター前 Information Board

掲出料（1か月）

1枚 ￥25,000

製作・取付作業料（参考）

- ・完全データ支給・出力からの金額になります。
- ・デザイン制作は別途かかります。

各メディアに関する注意事項

- 施設側の都合等で、掲出メディア、イベントスペースをご利用いただけない期間もあります。予めご了承ください。
 - 広告掲出料のほかに、製作・取付・撤去費・メンテナンス費・施工警備立会い費等が必要となります。**
 - プライスメニュー内記載の料金は消費税抜きの金額です。消費税は別途請求となります。
 - 料金は予告無く改定することがございます。
 - 各広告スペースのサイズ・使用・数量は変更となる場合があります。 ●掲出お申し込みにあたっては事前審査が必要となる場合があります。
 - 広告枠の空き状況は随時変化します。最新の空き状況は、下記へお問い合わせください。お申し込みにつきましては、「本確定」が第一優先となります。
- 展開予定日より3週間以内に「本確定」を解除された場合には、キャンセル料が発生する場合がございます。ご了承願います。また、仮押さえは原則として不可とさせていただきます。

<お申込みの流れ>

- ①イオンモールむさし村山モールメディア担当へご連絡にてお問い合わせください。
- ②掲出画像が分かる書類をご提出いただいた後の確認となります。当社にて掲出画像を審査のうえ「本確定」させていただきます。
- ③掲出許可通知後、制作会社をご紹介させていただき、掲出の契約書を交わして頂きます。

イオンモール モールメディア広告掲出基準

イオンモール㈱の運営する各ショッピングモールは多くのお客さまが利用する施設である為、下記の広告基準を設定しています。

広告、イベント内容が下記に該当もしくはイオンモール㈱が不適切と判断した場合にはご利用をお断りさせていただくことがありますので予めご了承ください。

◆法律、規制について

- ・広告、イベント内容に関する条例等関係諸法規、また国際法規に違反しているもの、または信義を損なうもの。
- ・各業種、業界において定める公正競争規約や自主規制などに違反しているもの。 ・企業間または法廷にて係争中の問題を含んだもの。

◆ビジュアル・表現・イベント内容に関して

・内容が公序良俗に反し、公共空間の品位や美観を損ない、環境を悪化させるもの。 ・広告の責任の所在や実態、内容が明確でないもの。 ・根拠のない最大級の表現(誇大広告)であったり故意に誤認を誘う表現(不当表示)のあるもの。 ・効果効能の約束、確定していない具体的金額の表示などが裏付けなく表記されたもの。 ・暴力や犯罪を肯定、示唆、助長、美化し社会秩序を乱す恐れのあるもの。 ・醜悪、残虐、猥褻的な表現などにより不快感や恐怖心を起こさせるもの。 ・人種、民族、国籍、出身地、性別、身体的特徴、病気、職業、境遇、思想信条などで不当に差別するもの。 ・特定の政党、思想団体、宗教・宗派、意見の広告、並びにそれを擁護し中立の立場を欠くと判断されるもの。 ・過激な性表現、セクシャルハラスメントにあたるもの、またそのように想起させるもの。 ・誹謗中傷、人権侵害、名誉毀損、プライバシーの侵害などにより基本的人権を損なうもの。 ・児童、及び青少年の保護の観点から健全な育成を妨げるもの。 ・保護の対象となる特定個人の情報を記載したもの。 ・射幸心を煽る表現によるギャンブルのPRを行った場合。 ・建物、設備を、損傷、滅失させる恐れがある場合並びに危険物並びに安全性が確認できないものを使用、展示した場合。 ・可燃素材による造作展示。

◆その他

・来館者及び施設内店舗などに混乱、危険を及ぼす可能性がある場合。 ・関係省庁から中止命令が出たもの。 ・広告掲載、イベントスペース使用に関する申請・各書類に偽りの記載があったもの。 ・使用規則、管理者の指示に従わない場合。 ・申込者または使用者が、暴力団等を含む反社会的勢力に該当すること、または反社会勢力との関係を有していることが判明した場合。 ・広告、イベント内容の事前審査が指定スケジュールで行われない場合。 ・その他、イオンモール㈱、イオンリテール㈱、イオン㈱が不適と判断するもの。

モールメディアについてのお問い合わせ先
イオンモールむさし村山事務所
電話：042-566-8111(代表番号)
担当／ 井戸・佐藤 まで

◆下記施工会社で製作・取付作業が可能です。
株式会社ニシカワ
〒207-0005
TEL:042-566-6663