

回収マナーを守ってスムーズなご利用にご協力ください

ご利用前にご家庭でご準備ください



古紙・ダンボール

種類ごとにヒモで縛り各コンテナへお持ちください

新聞・チラシ・雑誌・本

「新聞・チラシ・雑誌・本」
コンテナへ投入する

百科事典／教科書・ノート／
漫画／カタログ・パンフレット

ダンボール

「ダンボール」
コンテナへ投入する

ダンボールは必ずたんで
ください

回収できない古紙

- ざつ紙(菓子・ティッシュ等の紙箱類、食品用ラップやアルミホイルの芯、トイレットペーパーの芯)
- 耐水性のある紙箱類(牛乳パック、ヨーグルトやアイスのカップ等)
- 金属・プラスチック・ビニールがついているもの、汚れているもの、濡れているものは回収できません。



ペットボトル

キャップ・ラベルをはずし、つぶさないでください

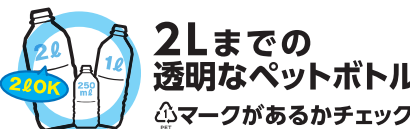

2Lまでの
透明なペットボトル
♻️マークがあるかチェック!

回収できないペットボトル

- 2Lより大きなボトル
- 色のついたボトル
- 潰れ・変形したボトル
- PETマークのないボトル
- キャップ・ラベルがついたままのボトル



アルミ缶

つぶさずに洗ってください



アルミ製
の飲料缶
マークのある
アルミ缶

回収できない缶

- スチール缶
- つぶれた空き缶
- スプレー缶・缶詰め・ガスボンベ缶等

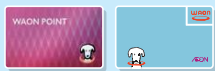

リサイクルでWAONポイントがたまる!!

リサイクルステーションのご利用方法

対象のカード・アプリをお持ちでない方もリサイクルにご協力頂けますが、ポイントをためることはできません

古紙回収機の使い方

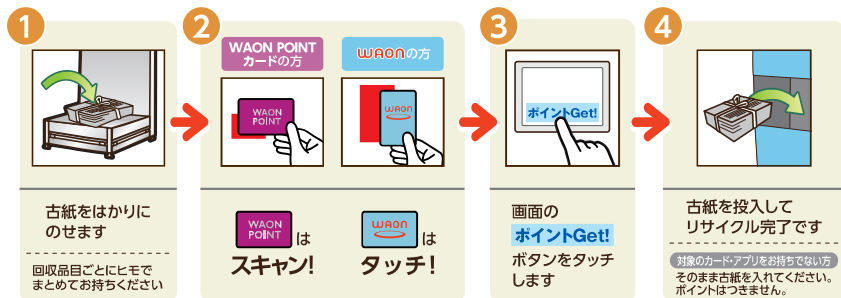

ペットボトル・アルミ缶自動回収機の使い方

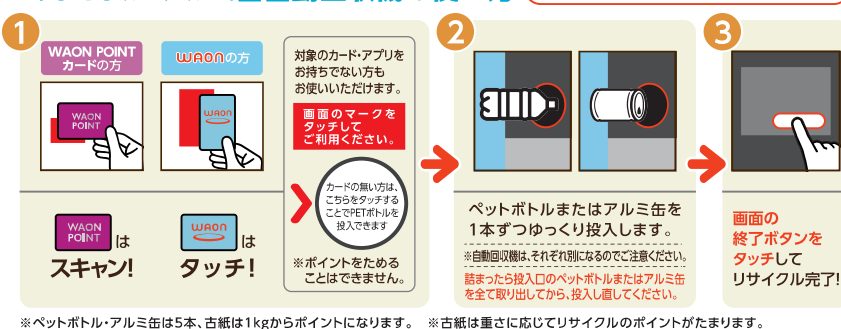

古紙の重さの目安

古紙 1kg から手軽にリサイクル!

新聞・チラシ 朝刊・夕刊・チラシ込み 約3日分!

新聞・チラシ 朝刊・夕刊・チラシ込み 約1冊分!

古紙 10kg でどんとたまる!!

新聞・チラシ 朝刊・夕刊・チラシ込み 約1ヶ月分!

ポイントのたまり方

古紙	1kg	= 1ポイント	1kgに満たない分 ポイントはつきません
ペットボトル	5本	= 1ポイント	5本に満たない分 次回に繰り越し
アルミ缶	5本	= 1ポイント	※ペットボトル・アルミ缶は、 合わせて5本でも 1ポイントになります。

ポイントの受取り方

WAON POINTカードの場合

- 当月1日～末日までのリサイクル対象のWAON POINTを翌月5日ごろに自動で進呈いたします。
- 進呈されたポイントはsmart WAONウェブサイトでもご確認ください。
- WAON POINT加盟店で1WAON=1円でご利用いただけます。

電子マネー WAONの場合

- お受け取り場所は、WAONステーションまたはイオン銀行ATMまたは各種WAONステーションアプリでもお受け取りいただけます。
- お受け取り開始日は、ご利用された翌月5日以降、WAONもしくはWAONポイントをお受け取りいただけます。
- ポイントの有効期限：WAONポイントの4月1日～9月30日、お受け取り期限 翌年3月31日

※WAONポイントは、その場ではたまりません。

※WAONカードをお持ちでない方もご利用いただけます。

※1,000ポイントを超える場合は、次月に繰り越します。

※各種WAONの場合は、電子マネー(WAON)でお受けいただけます。

リサイクルステーションについてのお問い合わせ先



TOMRA 〒104-0032 東京都中央区八丁堀4-8-2いちご桜ビル2F
トムラ・ジャパン株式会社 https://tc.tomra.co.jp

お問い合わせコールセンター(24時間・年中無休)

0120-962-570

※リサイクルステーションはイオングループで回収及び運営を行っておりません。ご不明な点等がございましたら、回収・運営管理元:トムラ・ジャパン株式会社までご連絡ください。